



पनवेल महानगरपालिका
ता. पनवेल जि. रायगड - ४१० २०६



दुरध्वनी कार्यालय ०२२ - २७४५८०४०/४१/४२

फॅक्स नं. : ०२२-२७४५२२३३

आयुक्त कार्यालय : ०२२ - २७४५२३३९

उपायुक्त कार्यालय : ०२२ - २७४५५७५९

ई-मेल : panvelcorporation@gmail.com

वेबसाईट : www.panvelcorporation.com

जा.क्र./प.महा/पर्या./३१२३/प्र.क्र.- /१७९/२०२३

दिनांक : ०८/१०/२०२३

प्रति,

मा. सदस्य सचिव,

राज्य कांदळवन संरक्षण व संवर्धन सनियंत्रण समिती

तथा उप वनसंरक्षक कांदळवन कक्ष,

मुंबई ३०२, वेक फिल्ड हाऊस, ३ रा मजला,

ब्रिटानिया रेस्टोरंटजवळ, बॅलार्ड इस्टेट, फोर्ट

मुंबई - ४००००१

विषय :- खारफुटीच्या प्रलंबित तक्रारी आणि निवारण केलेल्या उपायोजनाबाबतचा अहवाल.

संदर्भ :- मा. कोकण विभागीय आयुक्तांची दि. २०.०७.२०२३ रोजीची आयोजित बैठक.

महोदय,

उपरोक्त संदर्भिय विषयास अनुसरून प्रलंबित खारफुटी तक्रार क्र. २१२ व २५८ तपशील खालील प्रमाणे आहे.

अनु क्र.	तक्रार	तपशिल
१	श्री. प्रदीप पाटोले तक्रार क्र. २१२	खारघर येथील सेक्टर १७ मधील होल्डींग पॉन्ड हे पनवेल महानगरपालिकेला हस्तांतरी झाले असून सदर ठिकाणी दि.२५/०७/२०२३ रोजी स्थळ पाहणी केली असता पाणथळ व कांदळवन जागेचा न्हास झालेले दिसून येत नाही. सदर ठिकाणी मोठ्या प्रमाणात डेब्रीज टाकल्याचे निदर्शनास आलेले होते. सदर जागेवरचे डेब्रीज उचलण्याची कार्यवाही अंतिम टप्प्यात असून तात्काळ कार्यवाही पूर्ण करण्याची दक्षता घेण्यात येईल. सदर ठिकाणी डेब्रीज टाकणाऱ्यावर नियंत्रण ठेवणेकामी पनवेल महानगरपालिकेने फिरते सुरक्षा रक्षक पथक नेमण्यात आलेले आहे. तसेच बेकायदेशीरपणे डेब्रीज डंपिंग केल्याबद्दल खारघर पोलिस ठाणे येथे संबंधित व्यक्ती विरुद्ध गुन्हा दाखल करण्याबाबत कळविले आहे.
२	M/s. Roadpali Resident Welfare Association तक्रार क्र. २५८	Roadpali Residents Welfare Association यांचा दि. २९.०७.२०२३ रोजीचे रोडपाली सेक्टर २० येथे कांदळवन क्षेत्रात अनाधिकृत मंदिर बांधले जात असल्याबाबतची तक्रार प्राप्त झाली होती. सदर ठिकाणी स्थळ पाहणी केली असता सदर ठिकाणी अनाधिकृत शिवमंदिर बांधल्याचे निदर्शनास आले होते. दि. ०६/१०/२०२३ रोजी सकाळी १२.५६ च्या सुमारास सदर मंदिर निष्कासनाची मोहीम राबडून अनाधिकृत बांधकाम हटविण्यात आलेले आहे.

अद्यावत अहवाल पत्रासोबत आपल्या माहिती व पुढील कार्यवाहीसाठी जोडला आहे.

(डॉ. वैभव विधाते)

उपायुक्त (पर्यावरण)

पनवेल महानगरपालिका

प्रत :- १. मा. अध्यक्ष, कांदळवन संरक्षण व संवर्धन सनियंत्रण समिती तथा विभागीय आयुक्त, कोकण विभाग
यांना माहितीसाठी सविनय सादर.

२. मा. जिल्हाधिकारी व जिल्हादंडाधिकारी कार्यालय रायगड अलिबाग ४०२२०१

३. सदस्य सचिव, राज्य कांदळवन संरक्षण व संवर्धन सनियंत्रण समिती तथा उप वनसंरक्षक कांदळवन कक्ष,
मुंबई ३०२, वेक फिल्ड हाऊस, ३ रा मजला, ब्रिटानिया रेस्टोरंटजवळ, बॅलार्ड इस्टेट, फोर्ट
मुंबई - ४००००१



पनवेल महानगरपालिका

ता. पनवेल, जि. रायगड, पिन ४१०२०६



ई मेल panvelcorporation@gmail.com

वेबसाईट - www.panvelnagarparishad.com

पमपा/प्र.स.ब/१९२३/प्र.क्र.२७५/जा.क्र.१०१५/२०२३

दिनांक ०६/१०/२०२३

प्रति,

मा. सहा. आयुक्त

तथा

नियंत्रण अधिकारी,

प्रभाग समिती कळंबोली

पनवेल महानगरपालिका

विषय :- सेक्टर २०, कळंबोली येथील कांदळवन जमीनीवरील अनाधिकृत शिवमंदिर बांधकामाबाबत.

संदर्भ :- १. Roadpali Residents welfare Association यांचे दि. २९/०७/२०२३ रोजी तक्रार पत्र.

२. सदस्य सचिव, कांदळवन संरक्षण व संवर्धन सनियंत्रण समिती तथा उप वनसंरक्षक कांदळवन कक्ष यांचे दि. ०९/०८/२०२३ रोजीचे पत्र.

३. श्री. संदेश शिर्के, निवासी उपजिल्हाधिकारी, रायगड अलिबाग यांचे क्र.मशा/जमीन/अ-०३/कांदळवन तक्रार क्र.२२४.२५८/२०२३ दि.०५.०९.२०२३ रोजीचे पत्र.

महोदय,

उपरोक्त संदर्भिय विषयान्वये आपणांस सादर करण्यात येते की, सेक्टर २०, कळंबोली येथील कांदळवन जमीनीवरील अनाधिकृत शिवमंदिर बांधकामावर दि. ०६/१०/२०२३ रोजी सकाळी १२.२६ च्या सुमारास सदर शिवमंदिर निष्कासनाची मोहिम राबडून अनाधिकृत बांधकाम हटविण्यात आले आहे.

तद् अनुषंगाने केलेल्या कारवाईच्या अहवाला व मोहिमेच्या छायांकित प्रती आपणांस या पत्रासोबत सादर करण्यात येत आहेत.

सदाशिव कवठे

प्रभाग अधिकारी

प्रभाग समिती कळंबोली

पनवेल महानगरपालिका

सोबत :-

१. केलेल्या कारवाईच्या अहवालाची प्रत.

२. केलेल्या कारवाईचे फोटो.

प्र. मा. उपभा. उ. प. म. पा.

अहवाल

दिनांक - ०६/१०/२०२३

वेळ: सकाळी १२.२६ वा

ठिकाण - सेक्टर २०, द स्ट्रिंग
सोसायटी समोर, कळंबोली.

विषय :- सेक्टर २०, कळंबोली येथील कांदळवन जमीनीवरील अनाधिकृत शिवमंदिर बांधकामाबाबत.

संदर्भ :- १. Roadpali Residents welfare Association यांचे दि. २९/०७/२०२३ रोजी तक्रार पत्र.

२. सदस्य सचिव, कांदळवन संरक्षण व संवर्धन सनियंत्रण समिती तथा उप वनसंरक्षक कांदळवन कक्ष यांचे दि. ०९/०८/२०२३ रोजीचे पत्र.

३. श्री. संदेश शिर्के, निवासी उपजिल्हाधिकारी, रायगड अलिबाग यांचे क्र.मशा/जमीन/अ-०३/कांदळवन तक्रार क्र.२२४.२५८/२०२३ दि.०५.०९.२०२३ रोजीचे पत्र.

पनवेल महानगरपालिका हद्दिमधील दि स्ट्रिंग सोसायटी, सेक्टर २०, रोडपाली कळंबोली फुटपाथच्या बाजूला मोकळ्या जागेत मंगळेश्वर महादेव मंदिर रहिवाशी संघ रोडपाली यांनी लाकडी बांबू व ताडपत्रीचे छत उभारून अंदाजे ६x ६ फुटाचे सिमेंट कोबा व त्यावर लादी टाकून शिवलींग (पिंड) ची स्थापना करून मंदिर बांधले जात असल्याबाबतची तक्रार कांदळवन संरक्षण व संवर्धन सनियंत्रण समितीकडे Roadpali Residents Welfare Association यांनी केल्यानुसार प्रत्यक्ष स्थळपाहणी केल्यानंतर सदर ठिकाणी शिवशंकर पिंड रस्त्याच्या बाजूला मोकळ्या जागेत दिसून आली. सदर बाबत चौकशी केली असता कोणत्याही प्राधिकरणाची परवानगी घेतल्याचे दिसून आले नाही. त्यामुळे सदरचे शिव शंकर पिंड चे बांधकाम अनाधिकृत आहे. असे दिसून आले.

तदनुषंगाने प्रभाग समिती कळंबोली येथील अधिकारी / कर्मचारी व कळंबोली पोलीस ठाणे येथील कर्मचारी यांच्या पथकामार्फत सेक्टर २०, कळंबोली द स्ट्रिंग सोसायटी समोरील फुटपाथ लागत असलेली शिवलींग (पिंड) आणि संमरवरी गणेशमूर्ती, हनुमंत मूर्ती, दत्त मूर्ती, नंदी व पार्वती मातेची मूर्ती, अशा सर्व मूर्ती कोणतीही विटंबणा न करता काढून घेऊन त्यांच्यावर असणारे लाकडी बांबू व ताडपत्रीचे छत हे सर्व निष्कसित करण्यात आले व तेथील जमिन पुर्वावत प्रमाणे मोकळी करण्यात आली आहे. तसेच शिवलींग पिंड व इतर मूर्ती ह्या सेक्टर १२, म्हसोबा तलाव, कळंबोली येथे विसर्जित करण्यात आल्या आहेत.

अशाप्रमाणे सदर मंदिराचे निष्कासनाचे कारवाई दुपारी ०१.४० च्या सुमारा पर्यंत पुर्ण करण्यात आली.

(श्री. संदीप शिव कवडे)

पदनिर्देशित अधिकारी

तथा

प्रभाग अधिकारी

प्रभाग समिती कळंबोली

पनवेल महानगरपालिका

सोबत :- केलेल्या कारवाईचे फोटो.

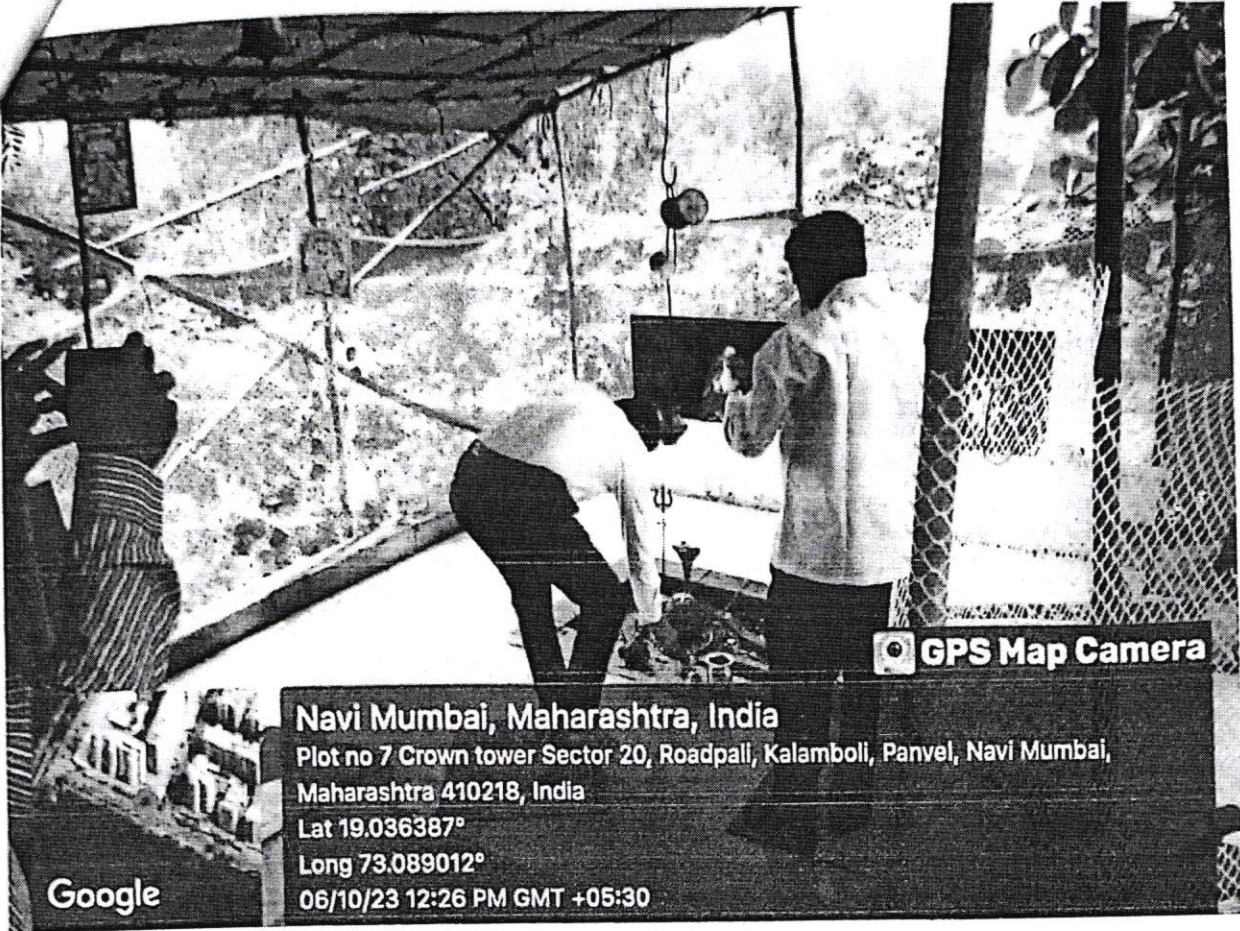

Navi Mumbai, Maharashtra, India
Plot no 7 Crown tower Sector 20, Roadpali, Kalamboli, Panvel, Navi Mumbai,
Maharashtra 410218, India
Lat 19.036387°
Long 73.089012°
06/10/23 12:26 PM GMT +05:30

Google

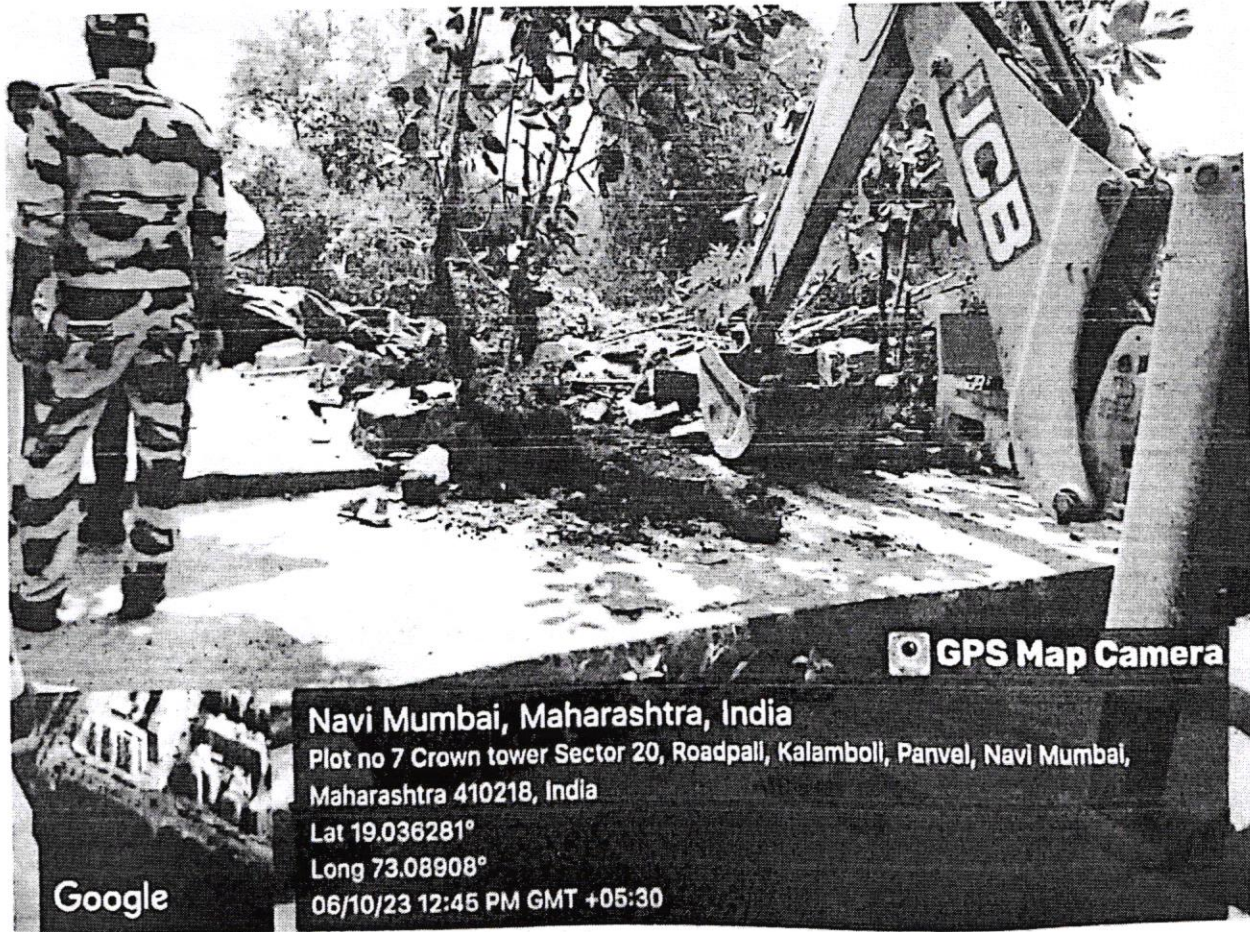

Navi Mumbai, Maharashtra, India
Plot no 7 Crown tower Sector 20, Roadpali, Kalamboli, Panvel, Navi Mumbai,
Maharashtra 410218, India
Lat 19.036281°
Long 73.08908°
06/10/23 12:45 PM GMT +05:30

Google



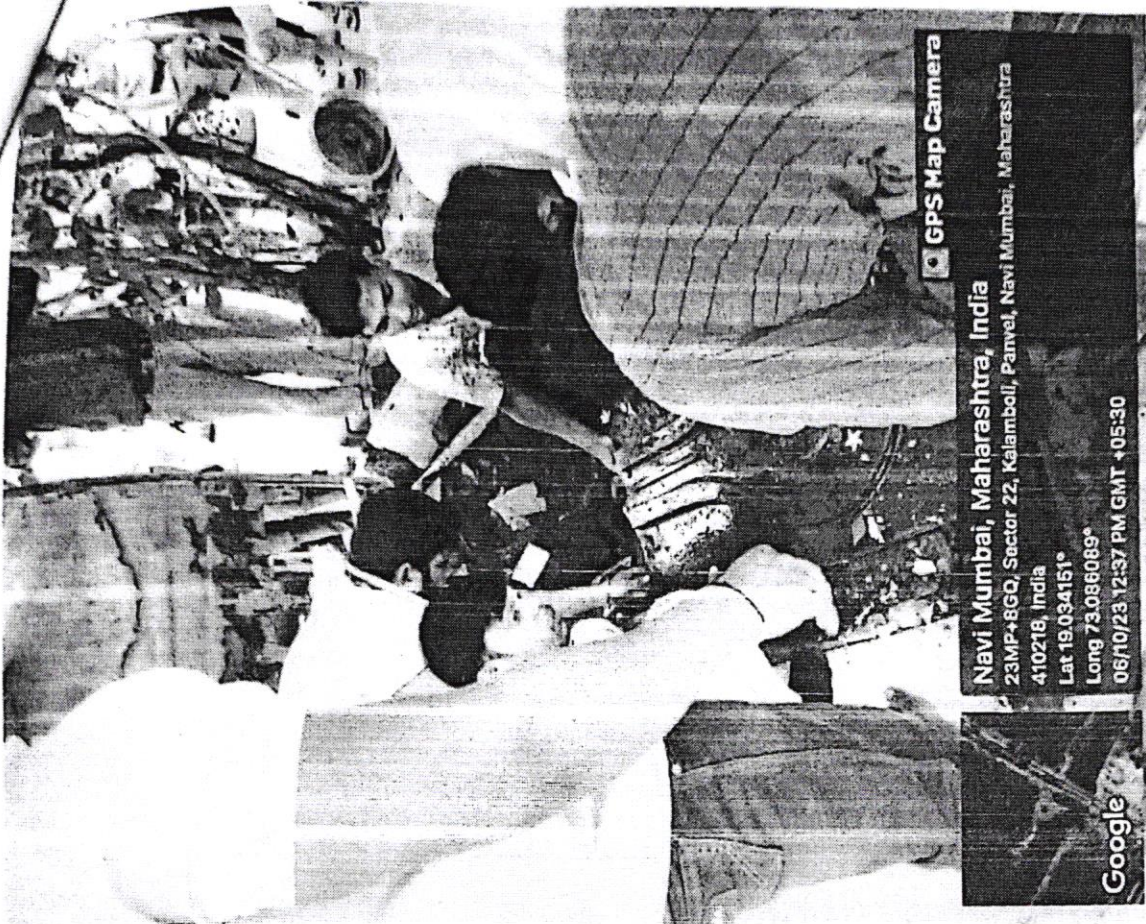

GPS Map Camera

Navi Mumbai, Maharashtra, India
23MP+8GQ, Sector 22, Kalamboli, Panvel, Navi Mumbai, Maharashtra
410218, India
Lat 19.034151°
Long 73.086089°
06/10/23 12:37 PM GMT +05:30

Google

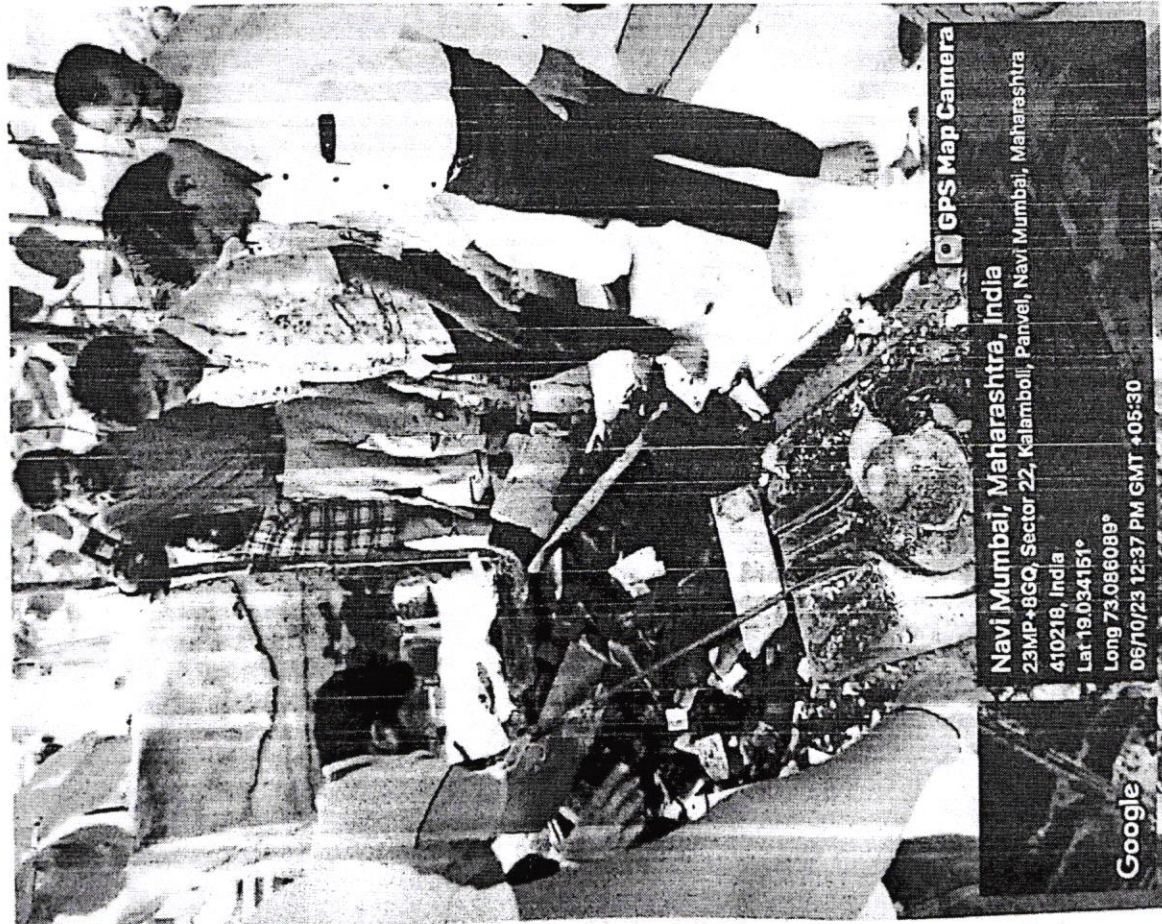

GPS Map Camera

Navi Mumbai, Maharashtra, India
23MP+8GQ, Sector 22, Kalamboli, Panvel, Navi Mumbai, Maharashtra
410218, India
Lat 19.034151°
Long 73.086089°
06/10/23 12:37 PM GMT +05:30

Google



Google

Navi Mumbai, Maharashtra, India

Plot no 7 Crown Lower Sector 20, Roadpali, Kalamboli, Panvel, Navi
Mumbai, Maharashtra 410218, India

Lat 19.0326294°

Long 73.088996°

09/10/23 12:28 PM GMT +05:30

GPS Map Camera



Google

Navi Mumbai, Maharashtra, India

23MP+BQ, Sector 22, Kalamboli, Panvel, Navi Mumbai, Maharashtra
410218, India

Lat 19.034161°

Long 73.088089°

09/10/23 12:37 PM GMT +05:30

GPS Map Camera

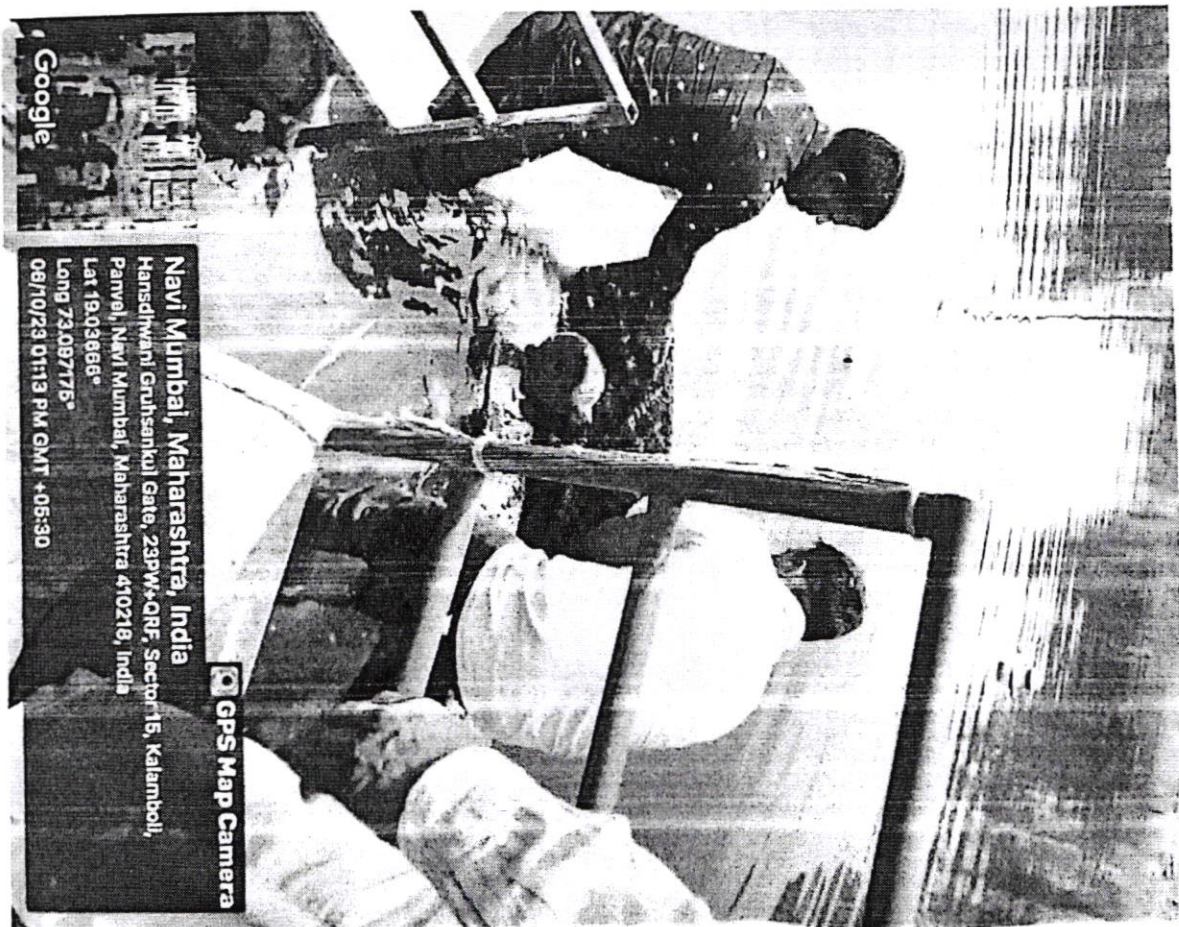
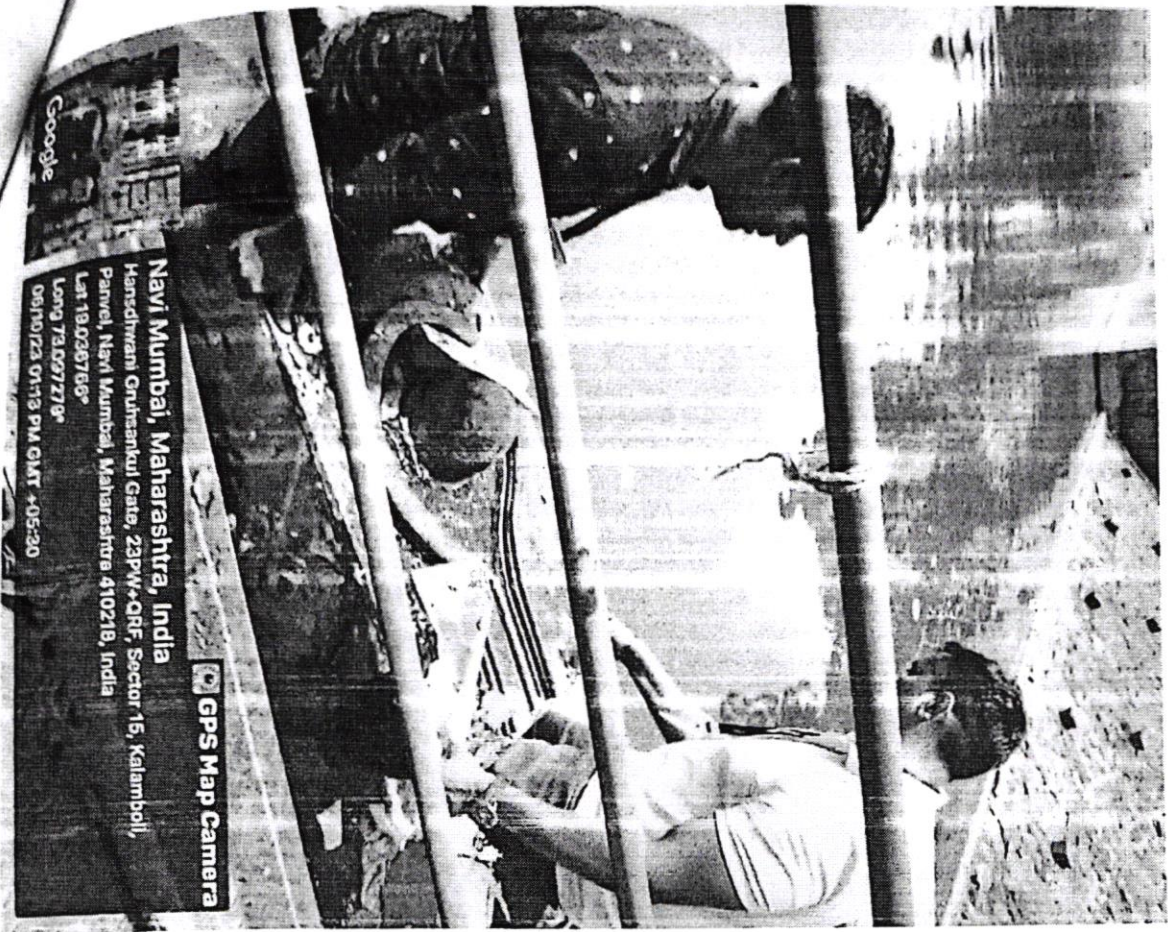

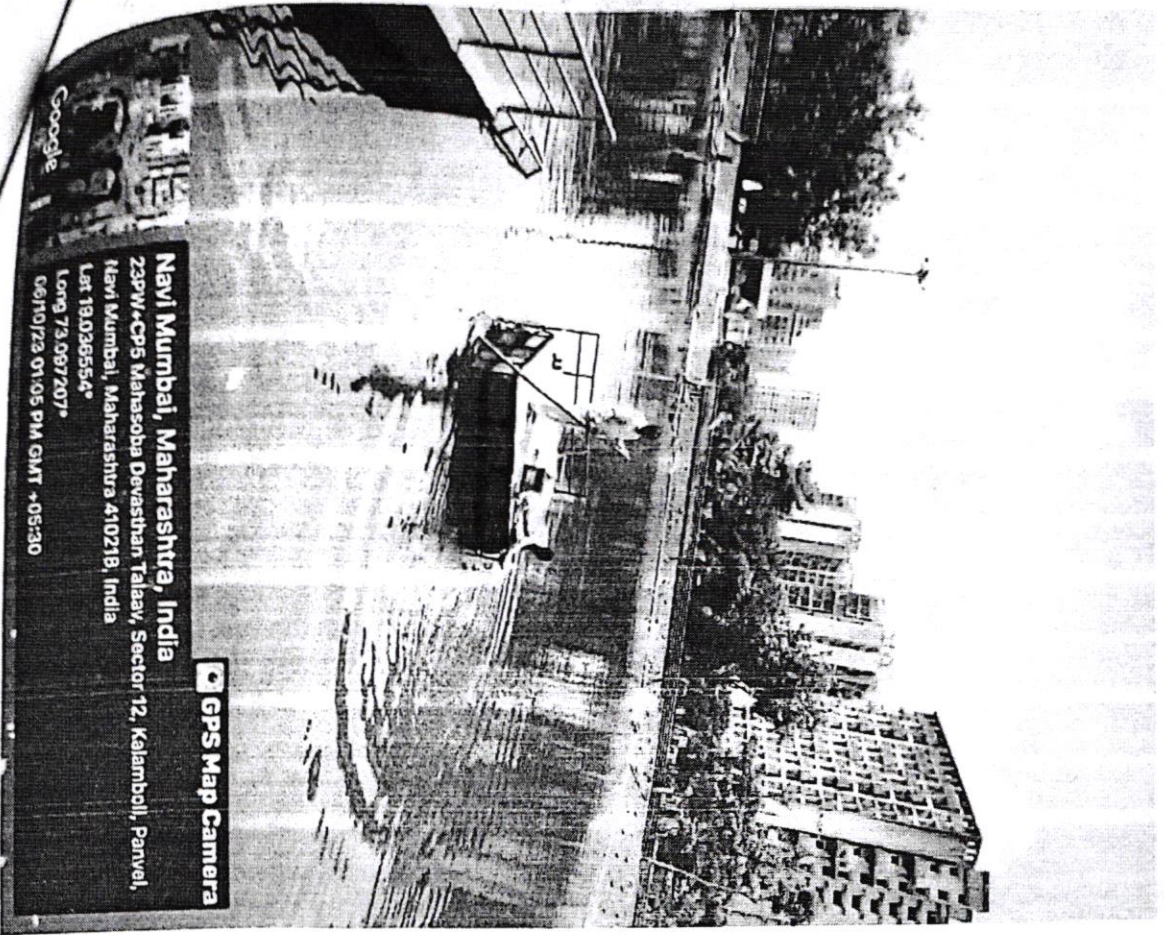

Navi Mumbai, Maharashtra, India
23°24'45" N, 73°05'20" E
GPS Mahasoba Devasthan Talasay, Sector 12, Kalamholl, Panvel,
Navi Mumbai, Maharashtra 410218, India
Lat 19.026654°
Long 73.087207°
06/10/23 01:05 PM GMT +05:30

GPS Map Camera

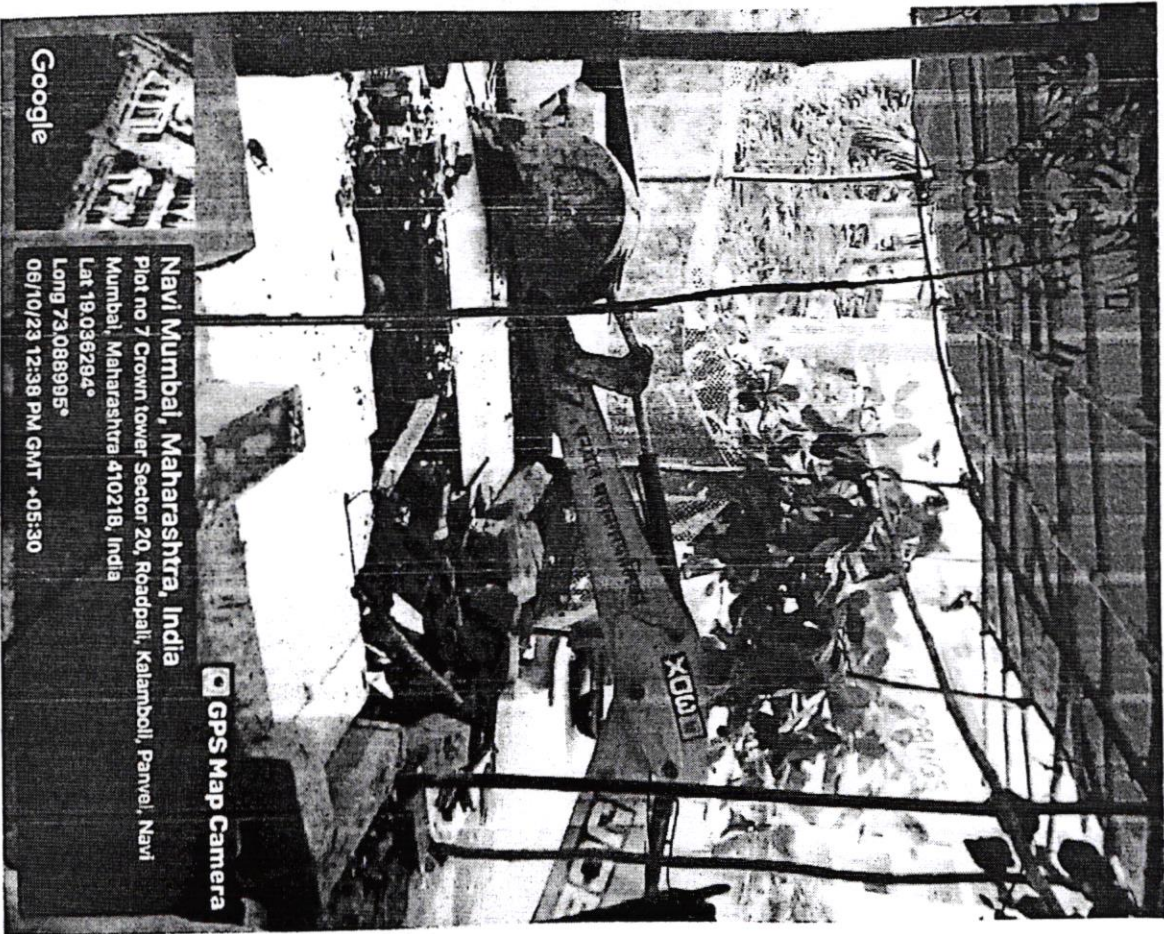

Navi Mumbai, Maharashtra, India
Plot no 7 Crown tower Sector 20, Roadpali, Kalamholl, Panvel, Navi
Mumbai, Maharashtra 410218, India
Lat 19.036294°
Long 73.088995°
06/10/23 12:38 PM GMT +05:30

GPS Map Camera



पनवेल महानगरपालिका

सेक्टर-१३, खारघर गाव, ता.पनवेल, जि. रायगड, पनवेल ४१० २०६.

प्रभाग- 'अ' खारघर कार्यालय



ईमेल : khargharpmc@gmail.com , Panvel_mc@yahoo.com

दूरध्वनी कार्यालय : ०२२-२७४५ ८०४०/४१/४२

जा.क्र.पमपा/प्र.स.अ./३६२३/प्र.क्र.१६५/७६०/२०२३.

दिनांक : ०९/१०/२०२३

प्रति,
मा. उप आयुक्त
पर्यावरण विभाग,
पनवेल महानगरपालिका

विषय :- पनवेल महानगरपालिका, प्रभाग समिती 'अ', खारघर येथील सेक्टर- १७ येथील पाणथळ व कंदळवन पट्टावरील डेब्रीज उचलण्याबाबतच्या कार्यवाहीचा अहवाल.

संदर्भ :- १) पनवेल महानगरपालिका, प्रभाग समिती 'अ' या कार्यालयाचे जाक्र/पमपा/ प्र.स.अ./३६२३/प्र.क्र.७४/५८८-१/२०२३ दिनांक २५/०७/२०२३.

२) पनवेल महानगरपालिका, प्रभाग समिती 'अ' या कार्यालयाचे जाक्र/ पमपा /प्र.स.अ./९९२३/प्र.क्र.५६/६३६/२०२३ दिनांक १०/०८/२०२३.

महोदय,

वरील संदर्भिय विषयान्वये आपणास सविनय सादर करण्यात येते की, पनवेल महानगरपालिका हद्दीतील प्रभाग समिती 'अ' मधील खारघर सेक्टर-१७ येथील पाणथळ व कंदळवन भागात अज्ञात व्यक्तींकडून मोठ्या प्रमाणात डेब्रीज टाकण्यात आल्याचे निदर्शनास आलेले आहे. सदर ठिकाणी पाणथळ व कांदलवन जागेचा न्हास झालेबाबत तसेच योगादन पोर्ट जवळ कांदलवन व पाणथळ जागेचा न्हास होत असलेबाबत दिसून येत नाही. परंतु सदर ठिकाणी डेब्रीज टाकल्याचे दिसून येत आहे. याकामी डेब्रीज टाकणाऱ्या अज्ञात इसमांचा बंदोबस्त व्हावा म्हणून पनवेल महानगरपालिके मार्फत फिरते सुरक्षा रक्षक नेमण्यात आले तसेच संदर्भ क्रमांक ०२ अन्वये या अज्ञात व्यक्तींविरुद्ध गुन्हा दाखल करण्या बाबत मा. वरिष्ठ पोलीस निरीक्षक, खारघर ठाणे यांस कळविण्यात आलेले आहे.

तथापि, पनवेल महानगरपालिका हद्दीतील प्रभाग समिती 'अ' मधील खारघर येथील सेक्टर-१७ या ठिकाणावरील डेब्रीज उचलण्याची कार्यवाही या कार्यालया मार्फत चालू आहे.

आपले माहितीस्तव व पुढील योग्यत्या कार्यवाहीस्तव सविनय सादर.

सोबत: फोटो जोडले आहेत.

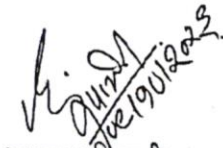

(प्रभाग अधिकारी)

प्रभाग समिती- 'अ'
पनवेल महानगरपालिका



पनवेल महानगरपालिका

ता. पनवेल, जि. रायगड, पनवेल ४१० २०६.

प्रभाग-अ' खारघर कार्यालय

ईमेल : Panvel_mcc@yahoo.com

khargharpmc@gmail.com

दूरध्वनी कार्यालय : ०२२-२७४५ ८०४०/४१/४२

जा.क्र.पमपा/प्र.स.अ/१९२३/प्र.क्र. ५६/ ६३६/२०२३.

दिनांक : १०/०८/२०२३

प्रति,

मा. वरिष्ठ पोलीस निरीक्षक

खारघर पोलीस ठाणे,

खारघर, नवी मुंबई ४१० २१०

विषय :- खारघर येथील सेक्टर- १७, सेक्टर- २७ व सेक्टर- २५ या ठिकाणी डेब्रीज डंपींग करून पाणथळ व कांदळवन जागेचा न्हास झालेबाबत अज्ञात व्यक्ती विरुद्ध गुन्हा दाखल करणेबाबत. संदर्भ :- १) मा. सदस्य सचिव, राज्य कांदळवन संरक्षण व संवर्धन सनियंत्रण समिती तथा उप वनसंरक्षक कांदळवन कक्ष, मुंबई यांचे मुख्यालयीन दि. ०२/०३/२०२३ रोजीचे पत्र.

महोदय,

उपरोक्त संदर्भिय विषयान्वये आपणास कळविणेत येत आहे की, पनवेल महानगरपालिका हद्दीतील प्रभाग समिती- 'अ' खारघर मधील सेक्टर- १७, सेक्टर- २७ व सेक्टर- २५ या ठिकाणी डेब्रीज डंपींग करून पाणथळ व कांदळवन जागेचा न्हास झालेबाबत तसेच योगादन पोर्ट जवळ कांदळवन व पाणथळ जागेचा न्हास होत असलेबाबत वरील संदर्भ क्र. ०१ च्या पत्रान्वये या कार्यालयाकडे कळविले आहे.

सबब, सदर ठिकाणी प्रत्यक्ष पाहणी केली असता मोठ्या प्रमाणात डेब्रीज टाकल्याचे निदर्शनास आले आहे. तरी अशा अज्ञात व्यक्तीविरुद्ध गुन्हा दाखल करण्यात यावा.



(जितेंद्र मढवी)

प्रभाग अधिकारी

प्रभाग समिती-'अ'

पनवेल महानगरपालिका

alc

प्रत माहितीस्तव सादर :-

१) मा. उप आयुक्त, पर्यावरण विभाग, पनवेल महानगरपालिका

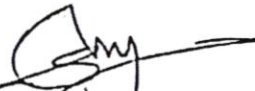
पोलीस ठाणे अमलदार
खारघर पोलीस ठाणे
नवी मुंबई.

दि. २५/०५/२०२३

पंचनामा

विषय :- खारघर येथील सेक्टर- १७, सेक्टर- २७ व सेक्टर- २५ या ठिकाणी डेब्रीज डंपिंग करून पाणथळ व कांदळवन जागेचा न्हास झालेबाबत.

पंचनामा करणेत येते की, आज दि. २५/०५/२०२३ रोजी पनवेल महानगरपालिका हद्दीतील प्रभाग समिती- 'अ' खारघर येथील खारघर सेक्टर- १७, २७, व २५ या ठिकाणी प्रत्यक्ष पाहणी केली असता, सदर ठिकाणी पाणथळ व कांदळवन जागेचा न्हास झालेबाबत तसेच योगादन पोर्ट जवळ कांदळवन व पाणथळ जागेचा न्हास होत असलेबाबत दिसून येत नाही. परंतु सदर ठिकाणी डेब्रीज टाकल्याचे दिसून येत आहे.

सवब, आपले माहितीस्तव व पुढील योग्य त्या कार्यवाहीस्तव स्थळ पाहणी अहवाल सादर करणेत येत आहे.

समक्ष :-

- १) अतुल मोघेकर - Atul Moghekar
- २) विश्वास पाटील - Vishwas Patil

Sumit
(जितेंद्र मढवी)

प्रभाग अधिकारी
प्रभाग अधिकारी
प्रभाग समिती 'अ'
पनवेल महानगरपालिका



Decimal DMS
Latitude 19.051485 19° 3' 5" N
Longitude 73.082386 73° 4' 56" E

2023-10-09 (Mon) 02:24 (PM)

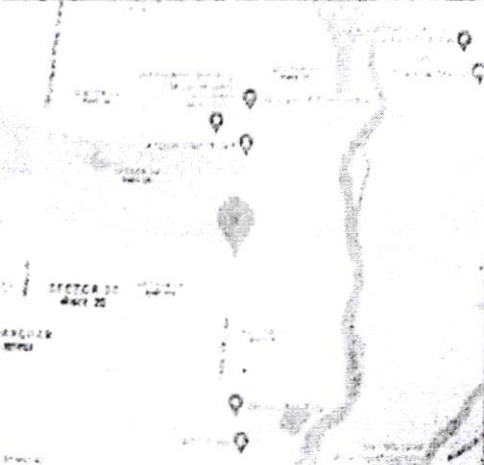
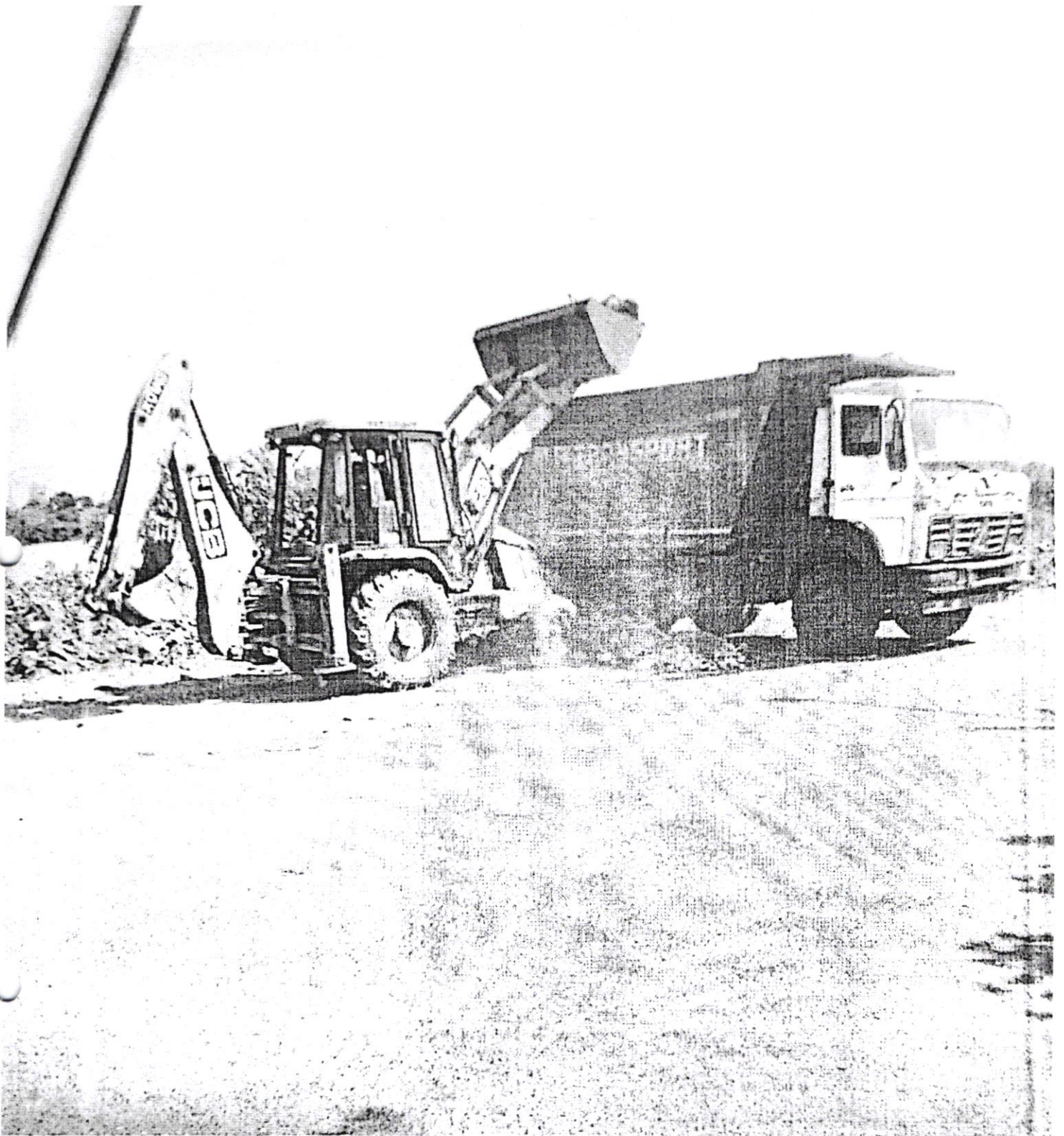

Decimal DMS
Latitude 19.651513 19°3'5" N
Longitude 73.082387 73°4'56" W
2022-10-09 10:10:10

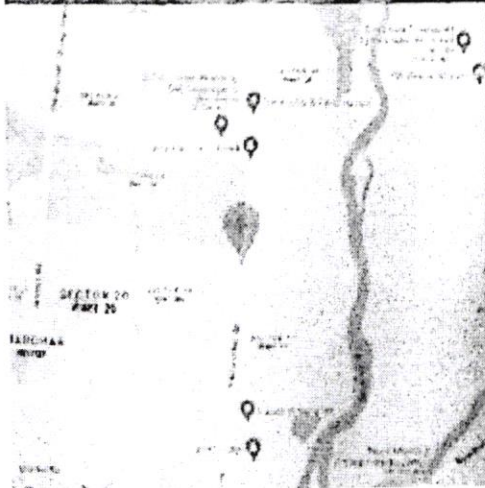
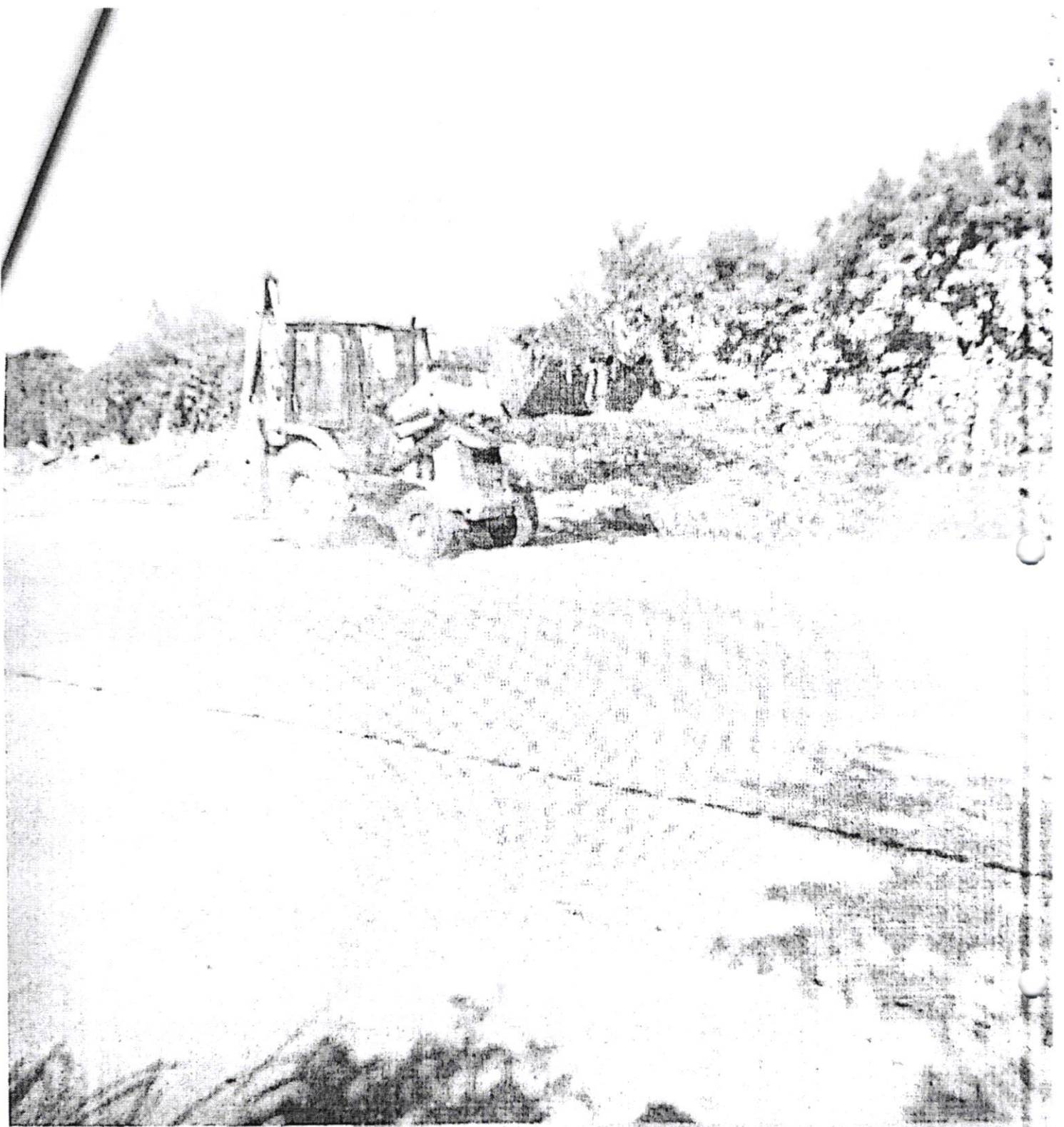

Decimal DMS

Latitude 19.051469 19°3'5" N

Longitude 73.082349 73°4'56" E

2023-10-09 (Mon) 02:51 (PM)

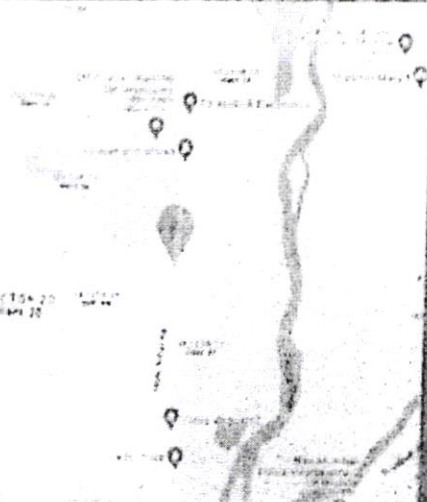
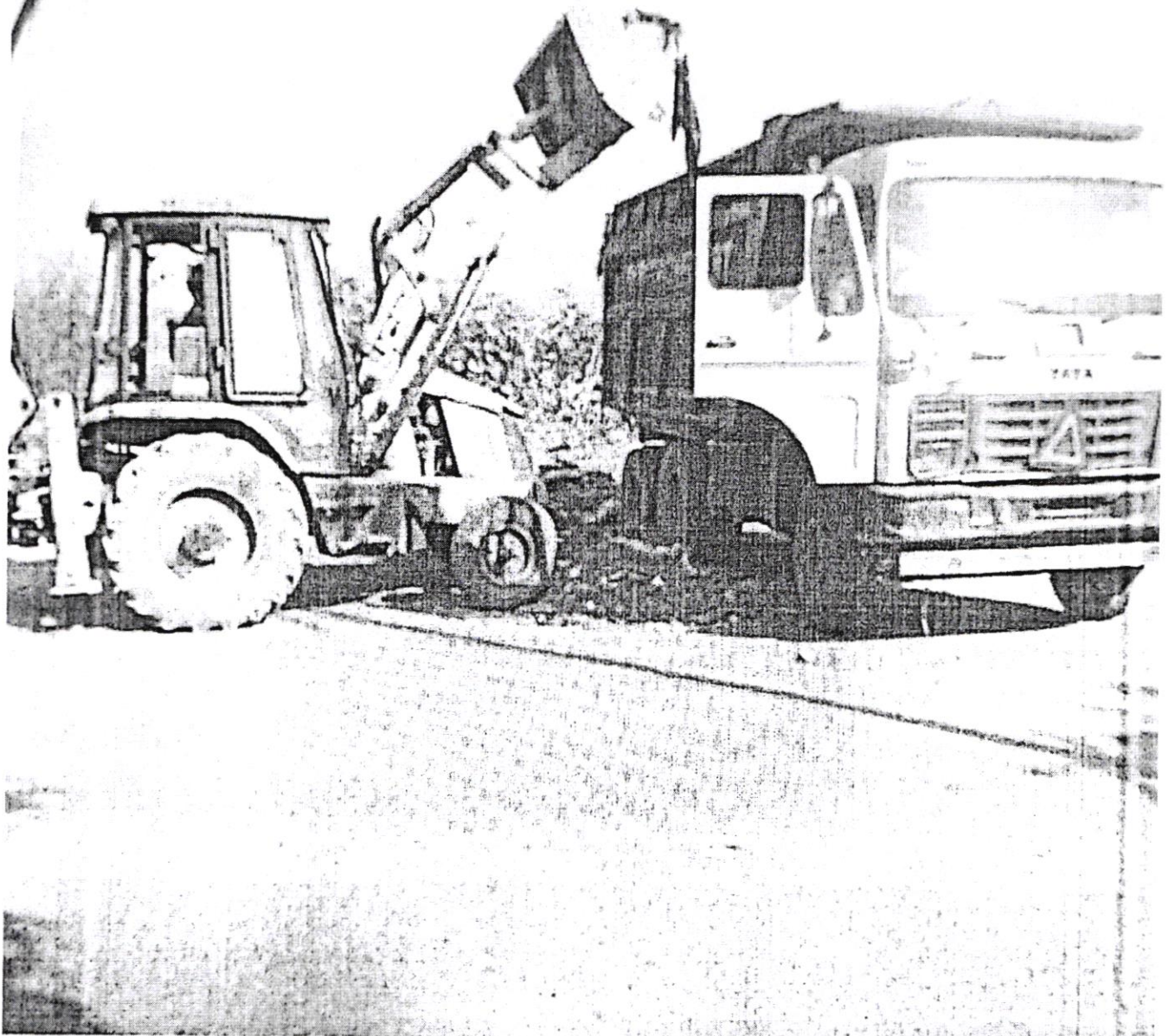

	Decimal	DMS
Latitude	19.051517	19°35'N
Longitude	73.082461	73°4'56"E

2023-10-09(Mon) 09:49(PM)



Technical DMS
Latitude: 19° 38' 00" N
Longitude: 108° 00' 00" W